

〈온라인 학습법 특강〉 수강방법 안내

- 교수학습개발센터-

1. 아주대학교 AIMS 로그인

Browser address bar: http://portal.ajou.ac.kr/prelogon/defaultIndex.action

Page Title: 아주대학교 AIMS2

Navigation: 파일(F) 편집(E) 보기(V) 즐겨찾기(A) 도구(D) 도움말(H)

Search: zum Z

Logins: 공인인증서, 로그인

Links: 통합ID 신청, ID/PWD 찾기

Services: 교내 전화번호 통합검색, AIMS2 포탈 이용안내, PC119 원격서비스

Notice Section: 공지사항, Aju News, 세미나/포럼, 교내소식

Notice List:

- 아주대학교 축구부 공식 서포터즈 모집 2016-03-22
- 2016년 국제청 대학(원)생 국제행정 발전... 2016-03-22
- 여고생진로설계워크숍 드림투게더 '커리어...' 2016-03-22
- [재공지] [학제간융합연구팀] 세미나 개최... 2016-03-22
- 2016-1학기 우덕재단 신규 장학생 선발 안... 2016-03-22
- MBC 정다희 (영문 10) 아나운서 특강 안내 2016-03-22
- 2016 한불교류의 해 기념 <프렌치 피크닉>... 2016-03-22
- 2016-1학기 4차 국가근로장학생 신청 안내... 2016-03-21
- 여고생진로설계워크숍 드림투게더 '커리어...' 2016-03-21
- 2016년 오아시스 멘토링 참가자 모집 <남... 2016-03-21

Dining Section: 교내식당, 주문식단 바로가기

Menu: 오늘의 메뉴 >> more

Menu Items:

- 학생식당
- 기숙사식당
- 교직원식당
- 종합관식당
- <한식세트메뉴 3,500>
- 차돌된장찌개
- 감자불튀김
- 양념고추치
- 쌀밥,김치
- <아메리카나>
- 치킨마요덮밥 3,000원
- 치킨필라프그라탕 3,700
- 미트오븐스파게티 3,500원 / 세트 4,800원 (마늘빵,음료)
- 불고기버거,치킨버거 2,000원 / 세트 3,500원 (감자튀김,음료)
- 코리치킨이디(스래핑,피이애플) 600원

2. 도구 > 호환성 보기 설정 > ajou.ac.kr 제거

* 모바일과 IE이외의 브라우저에서는 ajou.ac.kr 제거 필요 없음

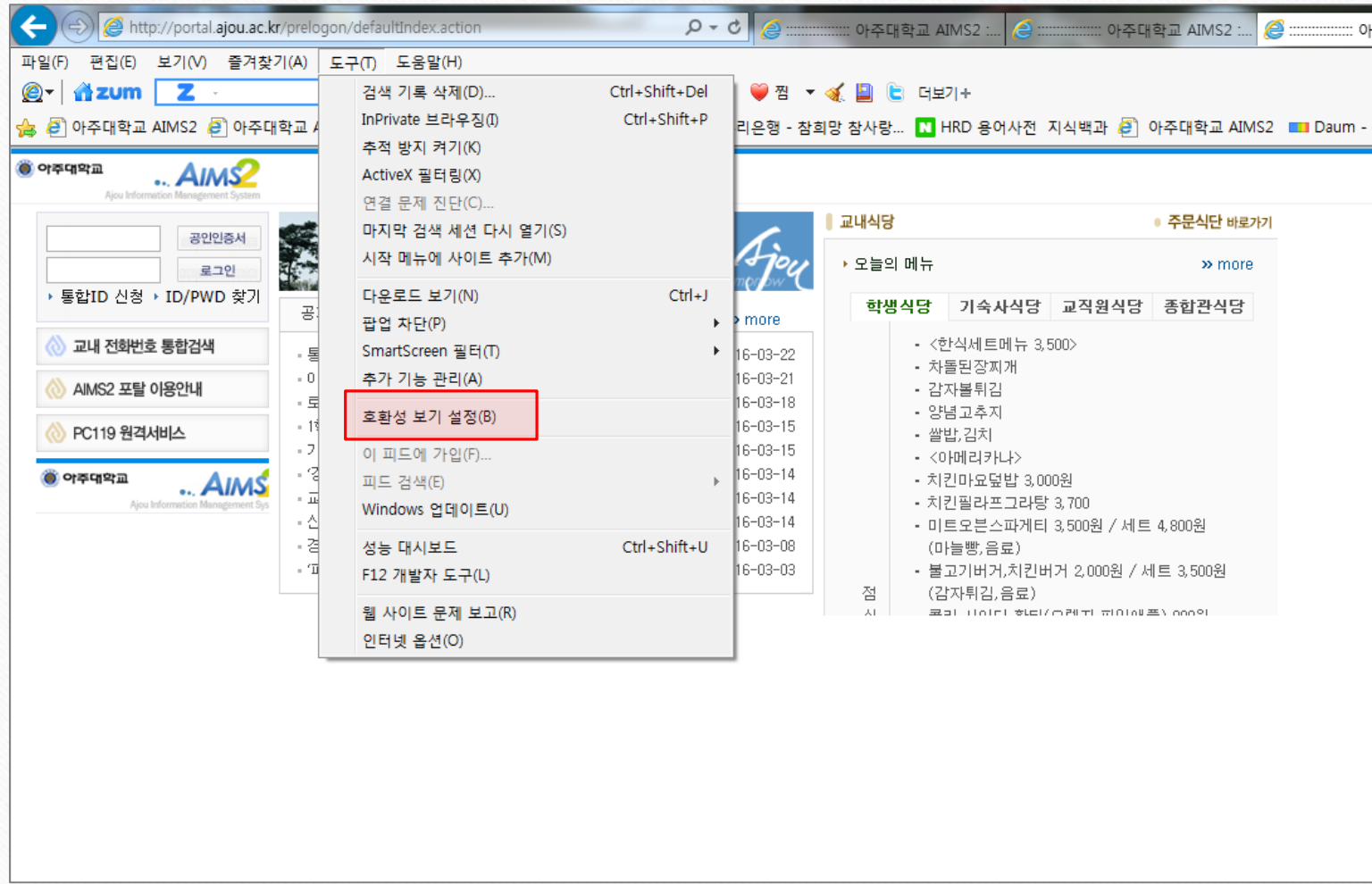

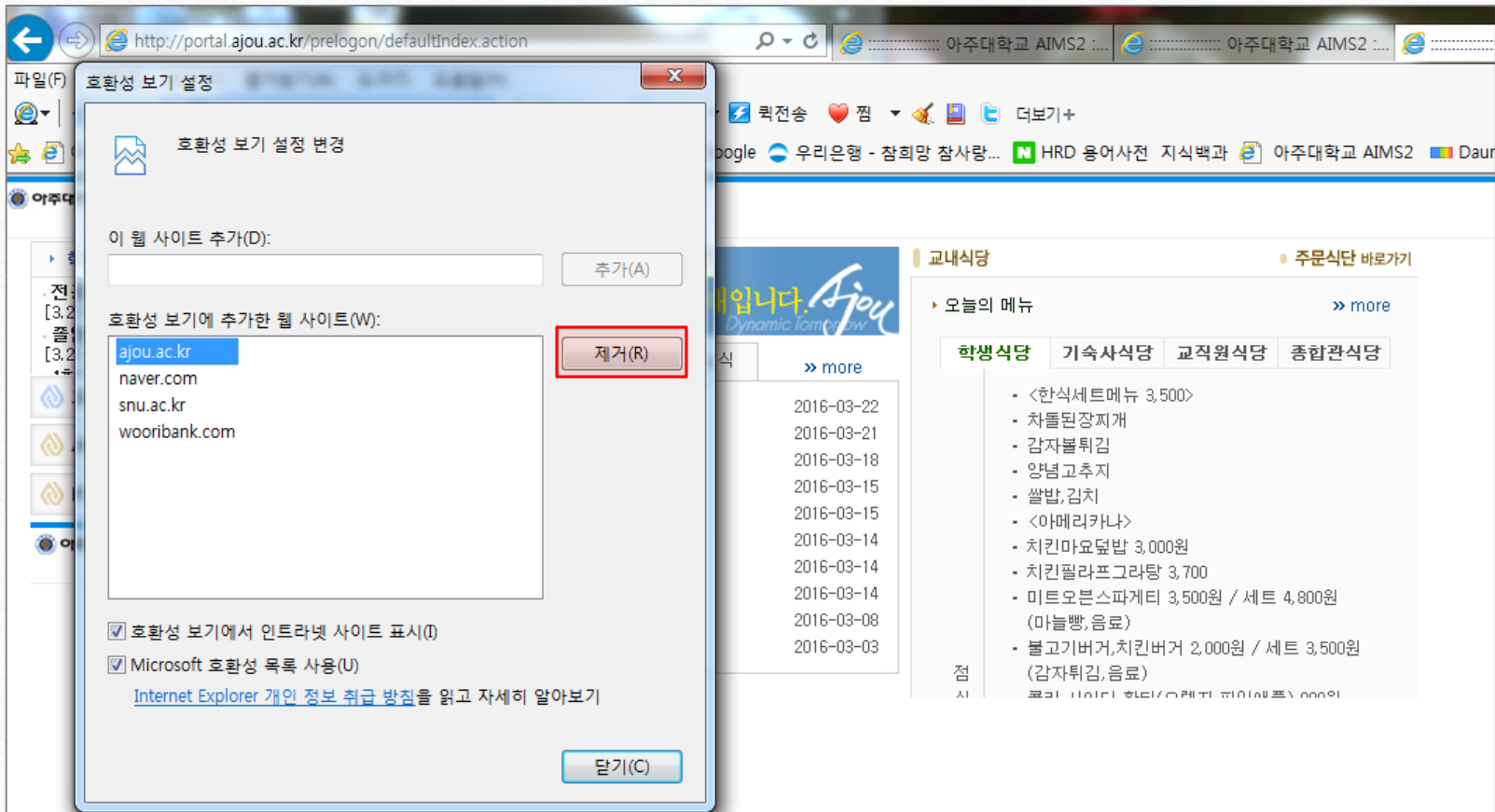

* 모바일과 IE이외의 브라우저에서는 ajou.ac.kr 제거 필요 없음

3. 부속기관 > 교수학습개발센터 클릭

The screenshot shows the AIMS2 portal interface. On the right side, under the '부속기관' (Affiliated Institutions) section, the '교수학습개발센터' (Faculty Learning Development Center) is highlighted with a red box. Other institutions listed include 중앙도서관, 대학창조윤리센터, 생활관, 학생군사교육단, 공학교육혁신센터, 불어권협력지원센터, bk21 사업단, PC119, 산학협력단, 기관생명윤리위원회, and 예비군연대.

4. 학습지원 > 학습법 프로그램 > 학습법 동영상

The screenshot shows the 'Dynamic Tomorrow Asjou' website interface. At the top left is the logo 'Dynamic Tomorrow Asjou'. On the right, there is a notification icon and the text '이 주의 특강안내'. The main content area is divided into several sections. On the left, there is a quote: '가르치고 배우는 기쁨, 아주대학교 교수학습개발센터 에서 함께하세요.' Below this are icons for 'About Center' (센터 소개), 'Teaching' (교수 지원), 'E-Learning' (이러닝 지원), 'Magazine' (메거진), and 'Board' (게시판). The central 'Learning' (학습지원) menu is highlighted with a red box, and a red arrow points to the '학습법 프로그램' (Learning Method Program) sub-menu, which is also highlighted with a red box. The sub-menu lists: '학습법 프로그램', '- 특강/워크숍', '- 맞춤형 학습법 프로그램', '- 학습법동영상', '학습역량강화 프로그램', '학습법 공모전', '아주러닝스타', and 'Learning Tips'. At the bottom, there is a 'NOTICE' section with a microphone icon and text: '16학년도 2학기 온라인 학습법 특강 안내 2016-09-27 [1분 UCC 공모전] 수상작 모음 영상 2016-09-01'. To the right of the notice are several utility icons: '교수법 프로그램 신청', '교수법 동영상 강좌', 'PPT 자료', '엑셀 자료', 'A-CTL 메거진', '학습법 프로그램 신청', '학습스타일 진단', '학습법 가이드북', '파워포인트 템플릿'.

* 정해진 기간에만 강좌가 보임



교수학습개발센터
Center for Teaching and Learning

HOME | SITEMAP | MY-ACTL

센터소개
교수지원
학습지원
이러닝지원
매거진
게시판

Learning

학습지원

학습법 프로그램

- 특강/워크숍
- 맞춤형 학습법 프로그램
- 학습법동영상

학습역량강화 프로그램

학습법 공모전

아주리닝스타

Learning Tips

오랫동안 꿈을 그리는 사람은 마침내 그 꿈을 닮아간다.

Man who has had a dream for a long time will finally get looked like the dream

- Andre Malraux -



학습법동영상

| 학습지원 > 학습법 프로그램 > 학습법 동영상

[학] 학습법 특강을 홈페이지에서 다시 보실 수 있습니다.

학습중인 e-러닝콘텐츠

개설기간	제목	학습시작 일시	총학습시간 (HH:MM)	퀴즈 유무	설문조사 유무	학습완료	학습하기
2016.03.17~2016.03.23	test	2016.03.18	00:40	×	×	4회완료	GO!

⏪ ⏩ ⏴ ⏵

학습가능한 e-러닝콘텐츠

개설기간	제목	핵심역량	세부역량	퀴즈유무	설문조사유무	학습하기
2015.11.13~2016.11.25	인포그래픽 활용	응용합사고	-	×	×	GO!
2015.10.15~2016.10.28	아주인의 학습스토리	인성	-	×	×	GO!

⏪ ⏩ ⏴ ⏵

학습완료한 e-러닝콘텐츠

개설기간	제목	학습시작 일시	학습종료 일시	총학습시간 (HH:MM)	퀴즈	설문조사 (평균)	학습완료
2016.03.17~2016.03.23	test	2016.03.18	2016.03.22	00:40	-	-	4회완료

⏪ ⏩ ⏴ ⏵

*설문지는 해당 교과목의 마지막 차시에 있음!

감사합니다

